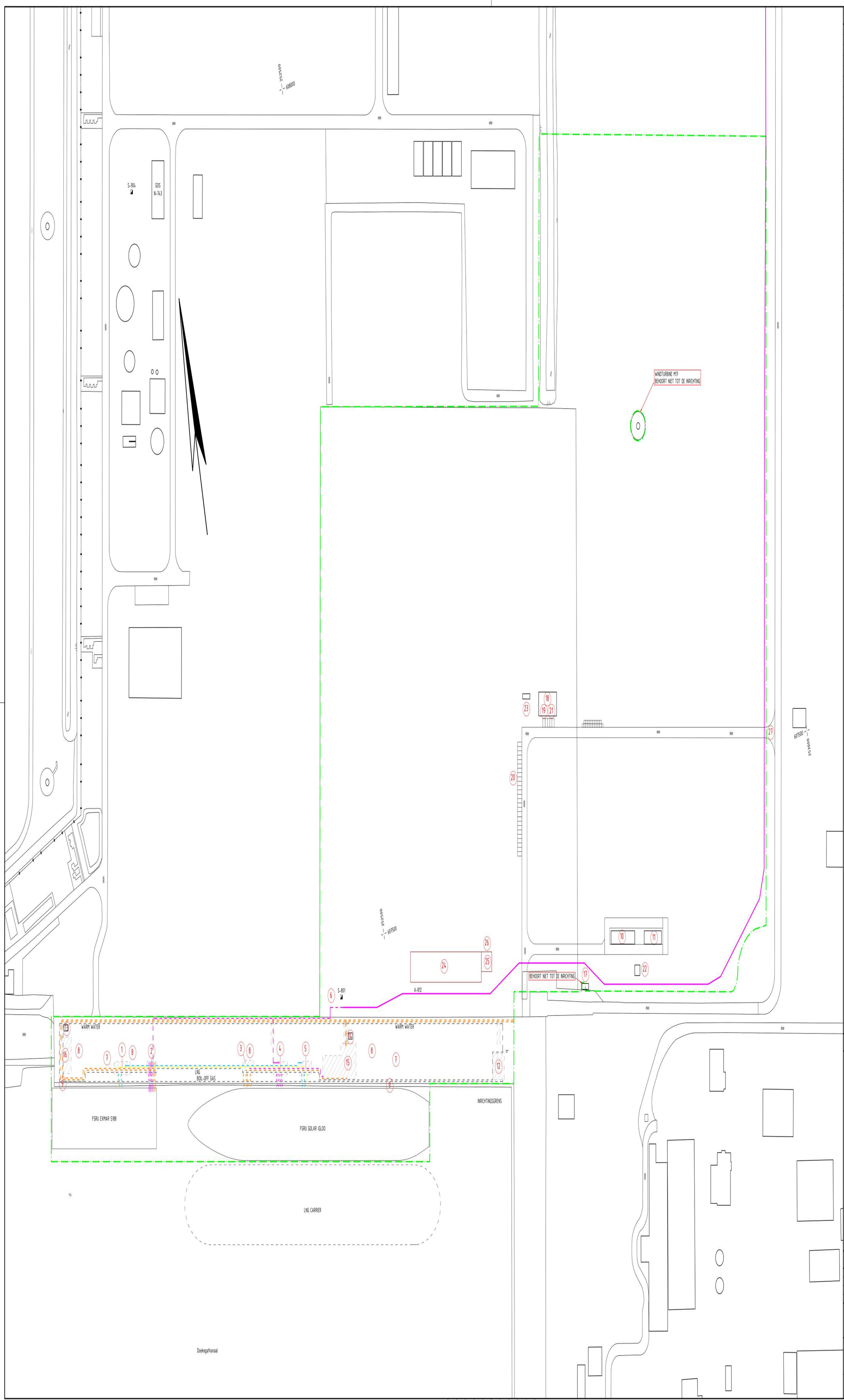

RENVOOI

1	LNG & BOIL-OFF GAS MANIFOLD	
2	WARMWATER MANIFOLD	
3	HOGEDRUK WARM WATER MANIFOLD	
4	BOIL-OFF GAS MANIFOLD	
5	LNG MANIFOLD	
6	GASANALYSERS (O2 & S)	
7	TRUCKVERLADING	
8	LOOPPLANK	
9	WALSTROOMKAST	
10	VOEDINGSSTATION EXMAR	
11	VOEDINGSSTATION IGLOO	
12	BLUSWATERVOORZIENING	
13	ONDERSTATION EXMAR	
14	ONDERSTATION IGLOO	
15	WARMTEWISSELAAR IGLOO	
16	WARMTEWISSELAAR EXMAR	
17	INKOOPSTATION ENEXIS	
18	OPERATIONS SHELTER	01H
19	PORTIERSLOGE	01H
20	PARKEERPLAATS	
21	INSTRUCTIELOKAAL	01H
22	PGS 15-OPSLAG	
23	E-SHELTER	06E
24	MEGAHEAT F1	
25	GASONTVANGSTSTATION	
26	ONDERSTATION MEGA HEAT	05E
27	HOOFDINGANG	

LEGENDA

- INRICHTINGSGRENS
- HD GASLEIDING (BG)
- HD GASLEIDING (OG)
- WARMTELEIDING (BG)
- BOIL-OFF GASLEIDING (BG)
- LNG LEIDING (BG)
- BLUSWATERLEIDING (BG)
- (1) RENVOONUMMER
- NOORDPIJL
- TERREINAANDUIDING

BIJBEHORENDE TEKENINGEN

TITEL
INRICHTINGSTEKENING
EEMS ENERGY TERMINAL

STATUS

GETEKEND DOOR	AFD. OOD	PAR.	© 2022 N.V. NEDERLANDSE GASUNIE
GECONTROLEERD DOOR	AFD. OTM	PAR.	OMSCHRIJVING WIJZIGING: WIJZ. LOK. POS 16, 19, 20, 23 ,24, 25, 26 en 27 + WEG
GEMAAKT DOOR	AFD. OON	PAR. KTS	SCHAAL 1:1.000
			DATUM IN UITGAVE 2022-10-18
			GETEKEND BIJ GASUNIE
			DATUM WIJZIGING 2023-07-17

CATEGORIE	VAKGEBIED	TEK. SOORT	B V O	FORMAAT	NUMMER	WIJZ. NR.
C	1	100	JA	A0	A-440-T-AV-000-001	2

gasunie — PROJECTNUMMER S.0100710.01 — SUBLOCATIE/GEBOUW CODE