

Bijlage: hemelwaterafvoerpipen

De pragmatische knip in de hemelwaterafvoerpipen die bij meerdere gebouwen aanwezig waren zijn verwijderd. Alle hemelwaterafvoerpipen zijn nu recht om zo een rustiger ritme langs de gevel van deze gebouwen te houden. Dit geldt vooral voor de volgende gebouwen; Electrolyser Building Line 1, 2 en 3 omdat deze zich aan de buitenkant van de plant bevinden. Maar daarnaast zijn ze voor de overige twee gebouwen, het Compressor Building 3 en Building for Cooling Systems 1 ook verwijderd en vervangen door rechte hemelwaterafvoerpipen.

Zie afbeeldingen en horizontaal detail.

En zie voor het verticale detail van de dakrand, het detailblad.

Daarnaast zijn de hemelwaterafvoerpipen van het kantoorgebouw door het afschot in het dak te wijzigen aan de achterzijde geplaatst, op het industriële gedeelte van het kantoorgebouw.

De afvoerpipen zijn nu alleen zichtbaar aan de zuidzijde van het gebouw, vanaf het industriële deel van het terrein

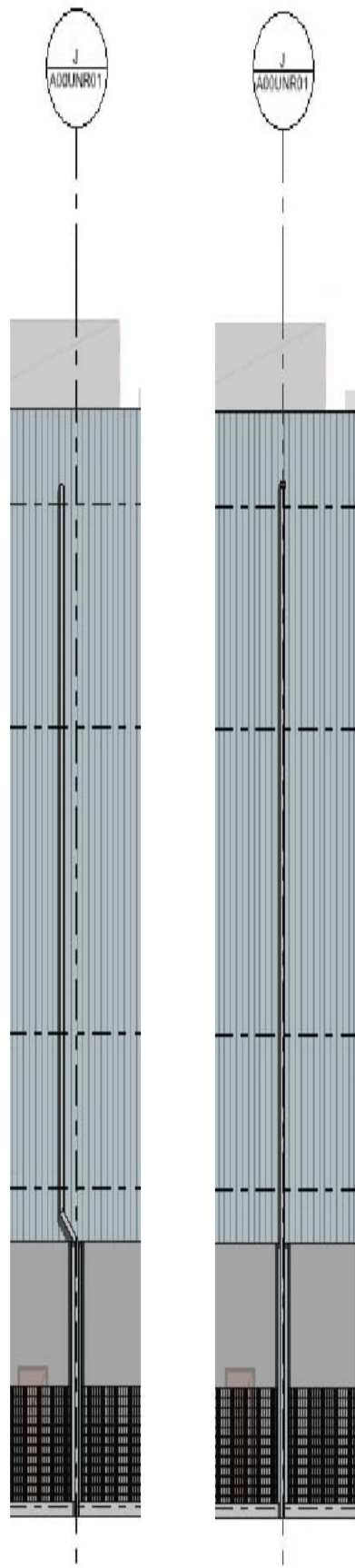

HWA bestaand

HWA nieuw

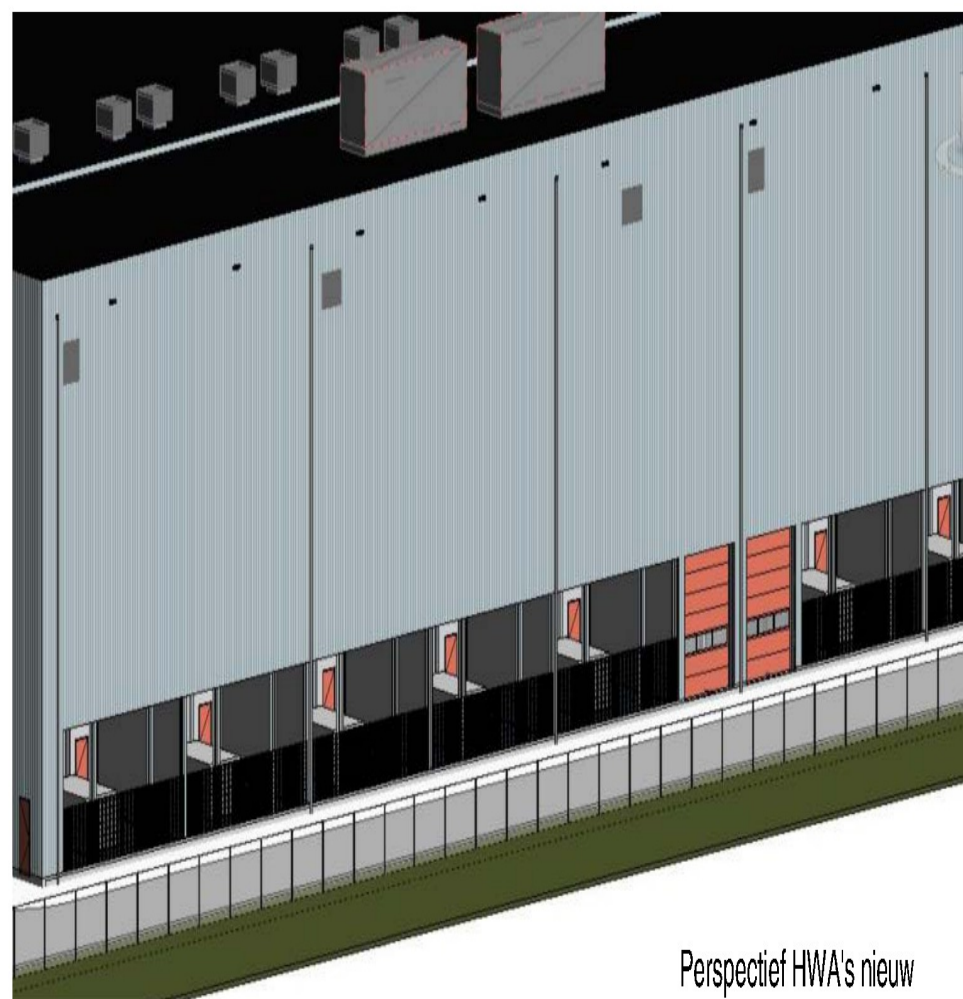

Perspectief HWA's nieuw

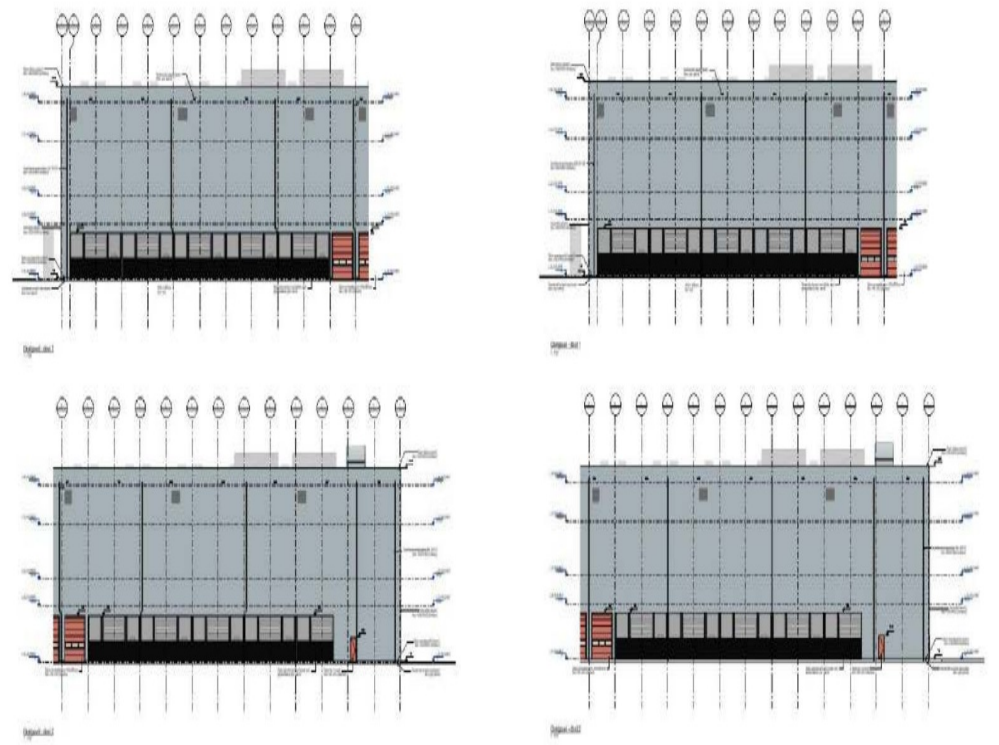

Oostgevel bestaand
Electrolyser Building Line 1 (hetzelfde geldt voor Line 2 en 3)

Oostgevel nieuw

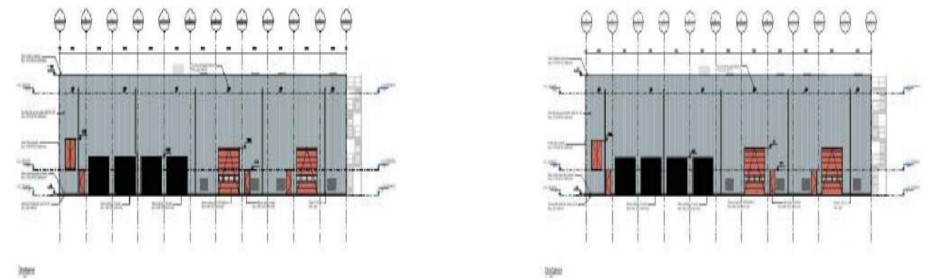

Oostgevel bestaand
Compressor Building 3

Oostgevel nieuw



Westgevel bestaand
Building for Cooling Systems 1

Westgevel nieuw

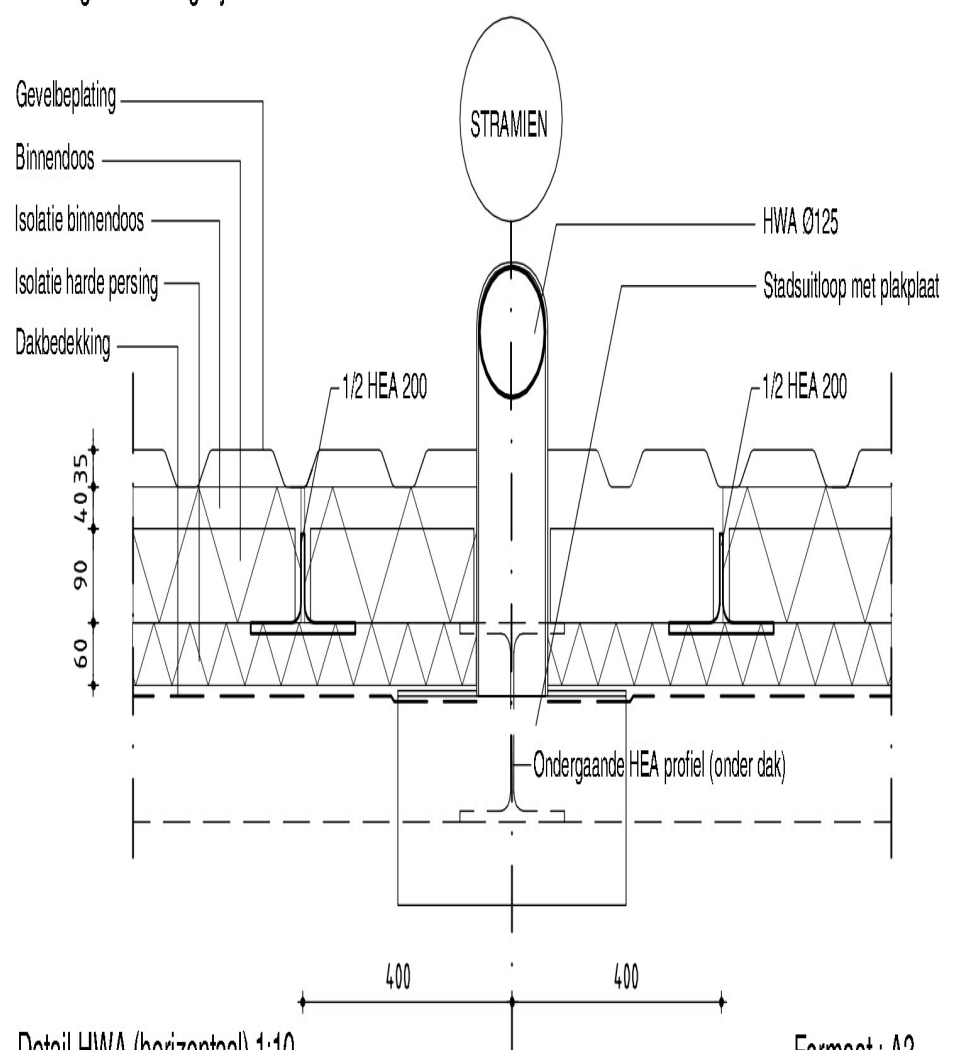

Detail HWA (horizontaal) 1:10