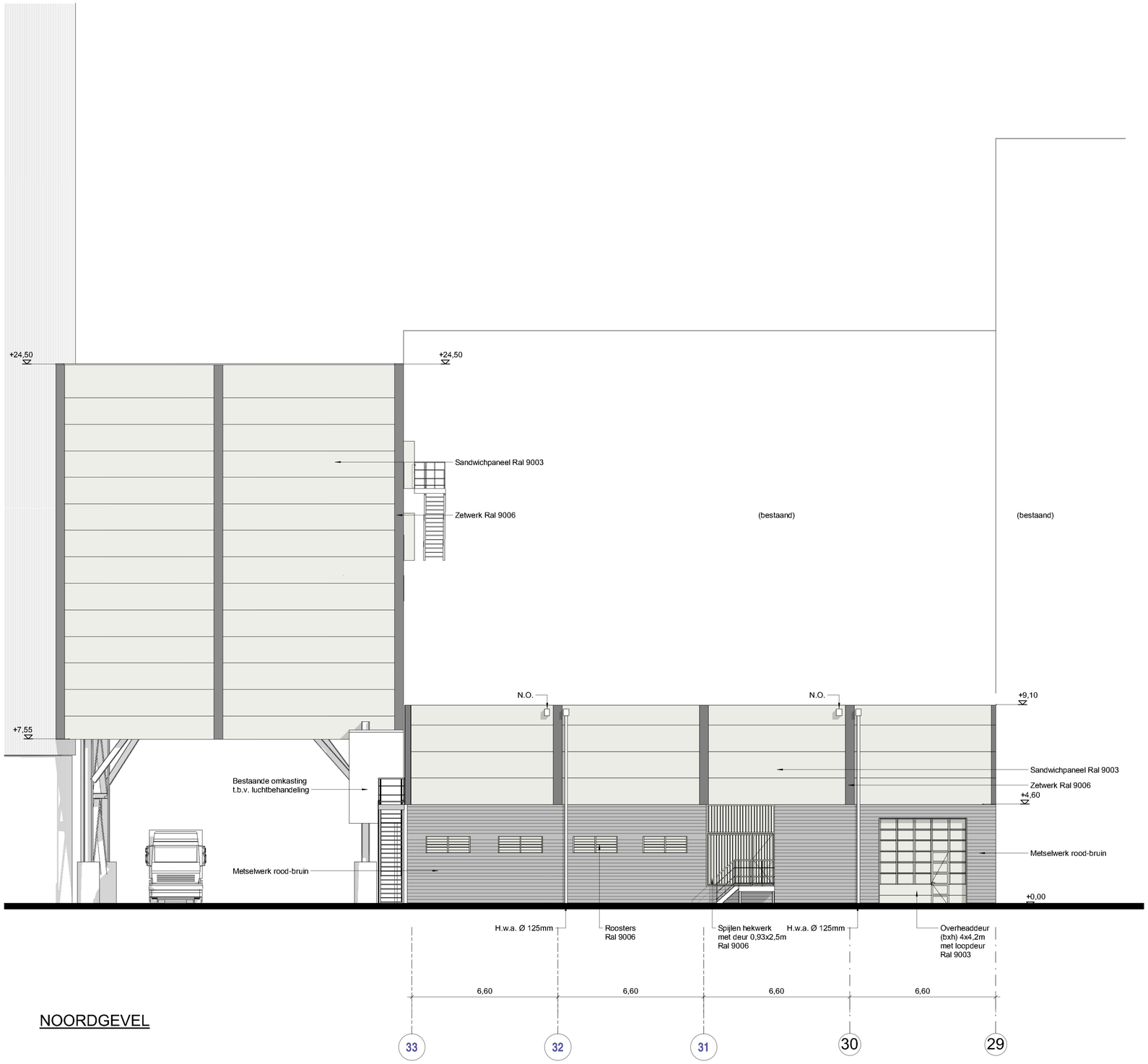

NOORDGEVEL

Rev.	Datum	Omschrijving	Get.	Gec.

Algemene opmerkingen

Indien niet anders aangegeven:
- Peil = 0 = ...+N.A.P. = Bovenkant afgewerkte begane grondvloer.
- Alle maatvoering in meter (m) tenzij anders vermeld.
- Alle hoogtematen in m t.o.v. Peil.
- De aannemer is verantwoordelijk voor het inmeten van het Peil ten opzichte van N.A.P.
- Alle maten in het werk te controleren.
- Van deze tekening mag niet gemeten worden.

Er wordt gebouwd overeenkomstig Bouwbesluit 2012
- Vrije doorgang volgens Bouwbesluit 2012
  Breedte dagmaat minimaal 850 mm
  Hoogte dagmaat minimaal 2300 mm
  (Deuren toegepast zijn standaard 930 x 2315mm; tenzij anders aangegeven)
- Noodoverstorten volgens NEN-EN 1991-1-3 (NB)
- Ventilatie volgens NEN 1087
- Riolering volgens NEN 3215
- Electrische installatie volgens NEN 1010
- Gebouw voorzien van noodverlichtingsinstallatie volgens NEN 1838
- Gebouw voorzien van rookmeldinstallatie en alarmering.

- Fundatie en constructie zijn indicatief op deze aanvraagstekeningen

Keyplan

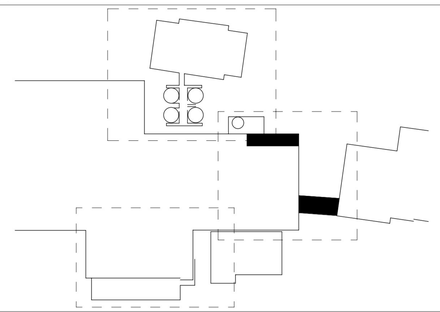

Omschrijving:
V-RISE PROJECT
SUIKERZEEFBRUG & E-STATION
NOORDGEVEL

Opmerkingen:

Status: WABO-aanvraag

Getekend:		06-06-2023	Discipline:	CIV	Firma naam:	CBC
Gezien:		06-06-2023	Project nr.:	V-22248	Kostenplaats:	V-GE-EO-62
Gecontroleerd:		06-06-2023	Formaat:	A1	Schaal:	1 : 100

Cosun Beet COMPANY

Tekening nr.: 1-50016

Rev.: 0

06-06-2023