Schnitt 1-1

Doorsnede 1-1

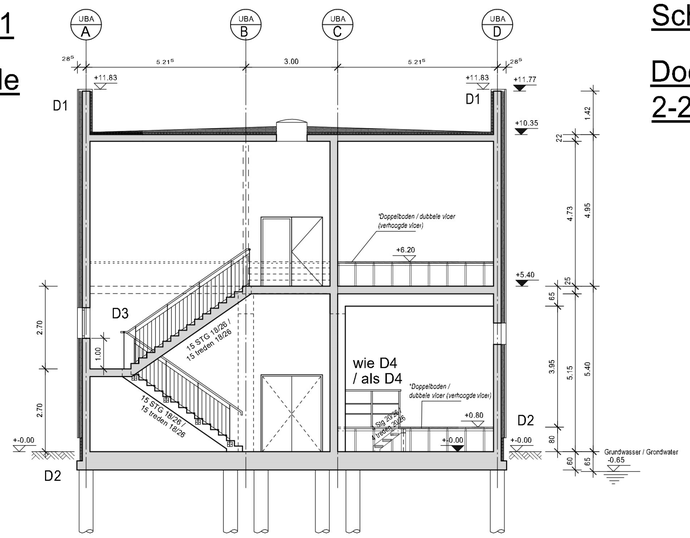

Schnitt 2-2

Doorsnede 2-2

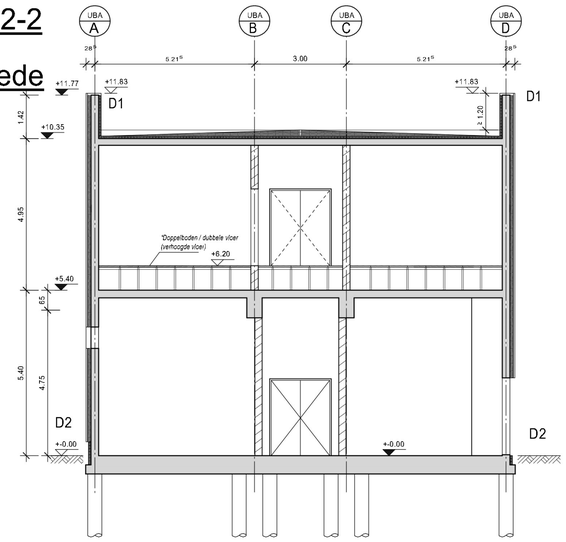

Staubbindender Anstrich in den Räumen mit Doppelboden

Stofbindende coating in de ruimten met dubbele vloer (verhoogde vloer)

Bodenbeschichtung R10 in den Räumen ohne Doppelboden

Vloercoating R10 (antislip) in de ruimten zonder dubbele vloer (verhoogde vloer)

LEGENDE:

- Stahlbeton / Gewapend Beton
- Mauerwerk (Kalksandstein) / Metselwerk (Kalkzandsteen)
- Dämmung / Isolatie
- Gelände- Oberkante / Maaiveld bovenkant
- Gitterrost / Rooster
- Gehwegplatten / Trottoir tegels
- +-0.00 Oberkante Rohfußboden / Bovenkant ruwbouw vloer
- +-0.00 Oberkante Fertigfußboden / Bovenkant afgewerkte vloer
- +-0.00 Rohkote / Ruwbouw hoogte
- +-0.00 Fertigkote / Afgewerkte hoogte
- WD = Wanddurchbruch / Wanddoorbraak

RWA = Rauch- und Wärmeabzug / Rook- en warmte afvoer

DrEntlaKl = Druckentlastungsklappe / Overdrukklep

WDVS = Wärmedämmverbundsystem / thermische isolatie pakket, Mineralfaser d=100 mm, WLG 040 / minerale wol d=100mm, WGC 040

Abmessungen in Metern/Zentimetern / Maatvoering in meters / centimeters

Schnitt 3-3

Doorsnede 3-3

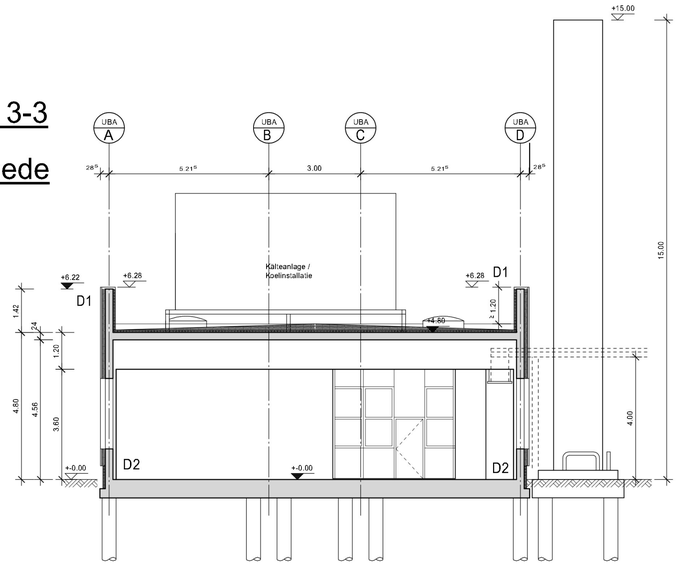

"Doppelboden, Fabr. Lindder, System "NORTEC SW", F30AB, Belag aus Calciumsulfatplatte, o. ä. mit Stahlrahmenunterkonstruktion

"Dubbele vloer (verhoogde vloer), Fabr. Lindder, System "NORTEC SW", F30AB, bestaande uit calciumsulfaat platen met een stalen ondersconstructie

Schnitt 4-4

Doorsnede 4-4

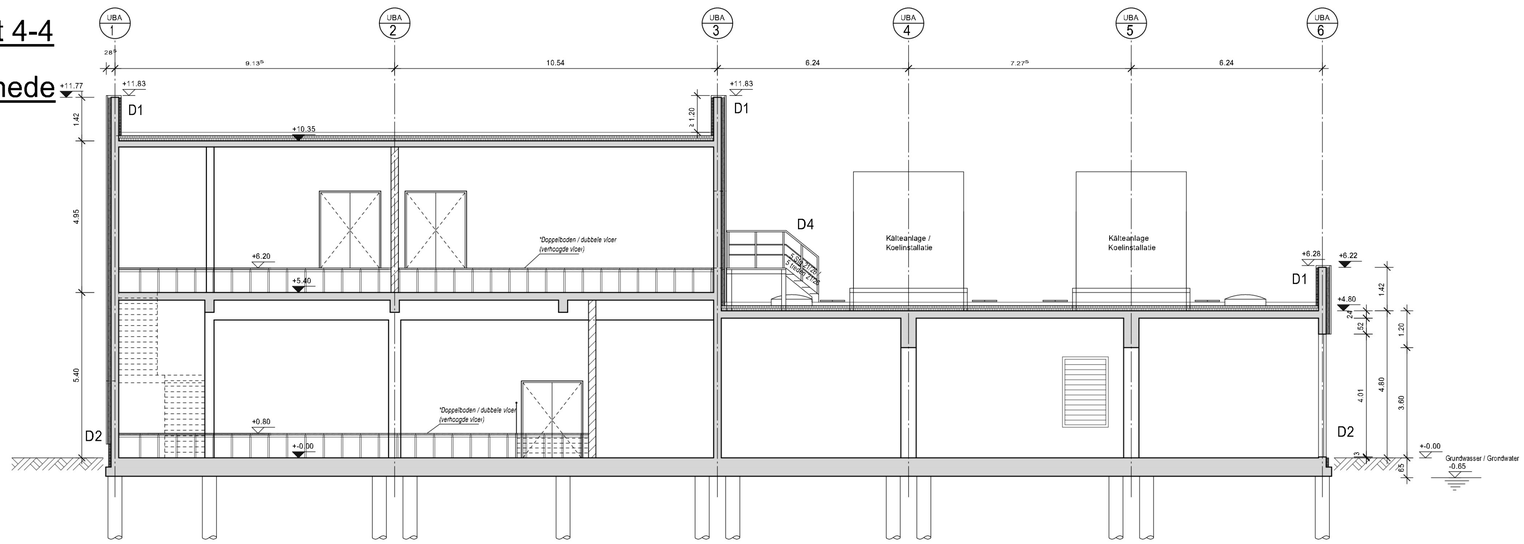

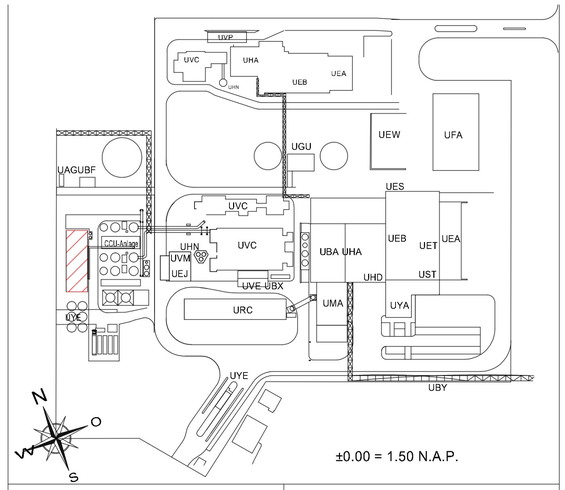

UBA	SOKKELGEBOUW	UBF	OLIETRAFOSTATION
UBX	NOODSTROOMVOORZIENING	UMA	MACHINEKAMER
UBY	LEIDINGBRUG	UST	WERKPLAATS
UEA	AFLEVERING VAN AFVAL	UVC	ROOKGASREINIGING
UEB	AFVALBUNKER	UVE	REAGEERMIDDEL/VERZORGING
UEJ	OLIEOPSLAG/DIESELTANK	UVM	OPSLAG KATALYTISCHE STOFFEN
UEP	RESTSTOFSILO	UYA	DIRECTIE / KANTOOR / GEBOUW
UES	SLAKKENVERLADING	UYE	PORTIER/WEEGBRUG
UEC	MONSTERNAME	UEC	CONTROLE
UED	BUNKERHAL	UAG	TRANSFORMATORENGEB.
UGB	EXTERN VOORRAADVAT	URC	LUCHTCONDENSATOR
UGU	WATERVERZORGING/WATERAFVOER	UET	SLAKKENBUNKER
UHA	KETELHUIS	UEW	SLAKKENOPSLAG
UHD	TRAPPENHUIS	UFA	OPSLAG HAL
UHN	SCHOORSTEEN		

Index	Art der Änderung	Datum	Bearbeiter
2	NL vertaling	21.10.22	
1	Drehrichtung Türen ergänzt, Freigabe	30.06.22	

Bauherr: EEW Energy from Waste Delfzijl B.V

Planverfasser:
W+S WESTPHAL
Ingenieurbüro für Bautechnik GmbH
Dessauerstraße 5 - 38124 Braunschweig
Tel.: 0531/238000 Fax: 0531/380920
E-Mail: info@ws-westphal.de

Projekt: DEL - CCU

Benennung: UBA + UEB
Schakelgebouw + compressorruimte
Doorsneden

Maßstab: 1:100
A1

	Datum:	Name:
Gezeichnet:	24.06.2022	KWi
Geprüft:	28.06.2022	PRi
Freigabe:	30.06.2022	TSp

Zeichnungsnummer: DEL0-18081-UBA-W+S-ARC

Index: 2

Filename: DEL0-18081-UBA-W+S-ARC_2

ISBCAD