

OPMERKINGEN - AANVULLEND
 Gebouw referentie periode - tijdelijke bouw <15 jaar
 Gebouw uitvoering conform bouwbesluit.
 Toegangsdeuren van hal, techn. ruimte en loge bodiening met paslezer. (PL)
 Deurdrangers toepassen fabr. Geze type TS5000.
 Kozijn voorzien van elektr. sluitkom 12V. (t.b.v. spanningsuitval)
 Mogelijkheid voor toepassing met cilinder en sleutel beschikbaar.
 Deur voorzien van een knop aan (zijde van PL)
 Deur voorzien van een kruk aan de beveligde. (zijde waar PL niet zit)
 Voorzieningen (buis / kabelpoot pvc) voor kabels naar sluitkom en PL.
 Voorzieningen aanbrengen in wanden en bij opbouw aan de beveligde kant van de deur.
 De kabels moeten naar de techn. ruimte
 Douche + boiler d.m.v. afsluiter af te sluiten van warm-watersysteem
 Toiletarmtes voorzien van wasbak en spiegel, werktafel voorzien van ulstortgootsteen.
 Techn. ruimte voorzien van dubbele rj armaturen + sleuven in vloer t.b.v. kabelvoer
 Kantoorruimtes voorzien van airco.
 Ventilatie conform bouwbesluit. In de loge 24/7 bezetting.
 Aan de binnenzijde van ramen glasbescherming tegen breuk.
 Beglazing loge gebliederd en zonwerend.
 Noodstroomvoorziening vanaf de kade.
 Portiersloge / veiligheidskamer uitvoeren conform par. 6.6.2.3
 Kelder waterdicht uitvoeren en ventileren
 Doorroeren (n.t.b.) uitvoeren conform typical T-CG-02-30: type B
 Gebouw bij voorkeur label A

KLEUREN EN MATERIALEN BESTAAND

omschrijving	materiaal	kleur
beplating	sandwichbeplating	Stofgrijs RAL 7037
kozijnen	ALuminium	Zuiver wit RAL 9010
deuren	ALuminium	Gemtaanblauw RAL 5010
beglazing overige	HR++ (veiligheidsglas)	buiten zonwerend Zuid/Westgevel
beglazing ruimte 0.3	HR++ (kogelwerend)	zonwerend t.p.v. loge ruimte
dakbedekking	EPDM / bitumen	grijs
AL. afdekkers	gezette ALuminium	Stofgrijs RAL 7037
screens	ALuminium	kap als bepl. screens antraciet

Kantoorfunctie	Maaiveld op ca. 100- peil
Gebruiksopp. (GO): 270 m ²	Maaiveld niveau op ca. 5.00+ NAP
Bruto Opp. (BO): 294 m ²	Fundatie vorstvrij, vloer op sterk verdicht zandbed.
Bruto Inhoud (BI): 1090 m ³	
Vloerpeil =0.00+	

OPMERKINGEN ALGEMEEN:

- *** INSTALLATIE RIOLERING, EN- VERLICHTING (indien van toepassing) CONFORM TEKENING INSTALLATEUR.
- *** MATERIAALGEBONDEN DILATATIES CONFORM OPGAVE FABRIKANT.
- VOORSCHRIFTEN:
- *** ALGEMENE BEPALINGEN UITVOERING INSTALLATIEWERKEN (ABI)
- *** BOUWBESLUIT EN MODEL BOUWVERORDENING.
- *** VOORSCHRIFTEN PLAATSELIJKE NUTSBEREIJVEN EN/OF NORMBLADEN.

Materialen moeten voldoen aan brandklasse B en rookklasse s2 t.b.v. de beperking van het ontwikkelen van brand en rook. Het dak dient conform NEN 6063 niet brandgevaarlijk uitgevoerd te worden. Hekwerken dienen door de hulpdiensten makkelijk te openen te zijn met een systeem dat in overleg met de brandweer is bepaald.

OPMERKING T.B.V. AANVRAAG
 AL AIR verwarmingssysteem + ventilatie met warmte terugwinning door derden. Installaties conform berekening en tekening. Constructie conform berekening. Riolering, hwa en vw aanpassen conform berekening en tekening installateur (ntb.) Sanitaire ruimtes wanden tegelwerk tot plafond, vloer waterdichte coating

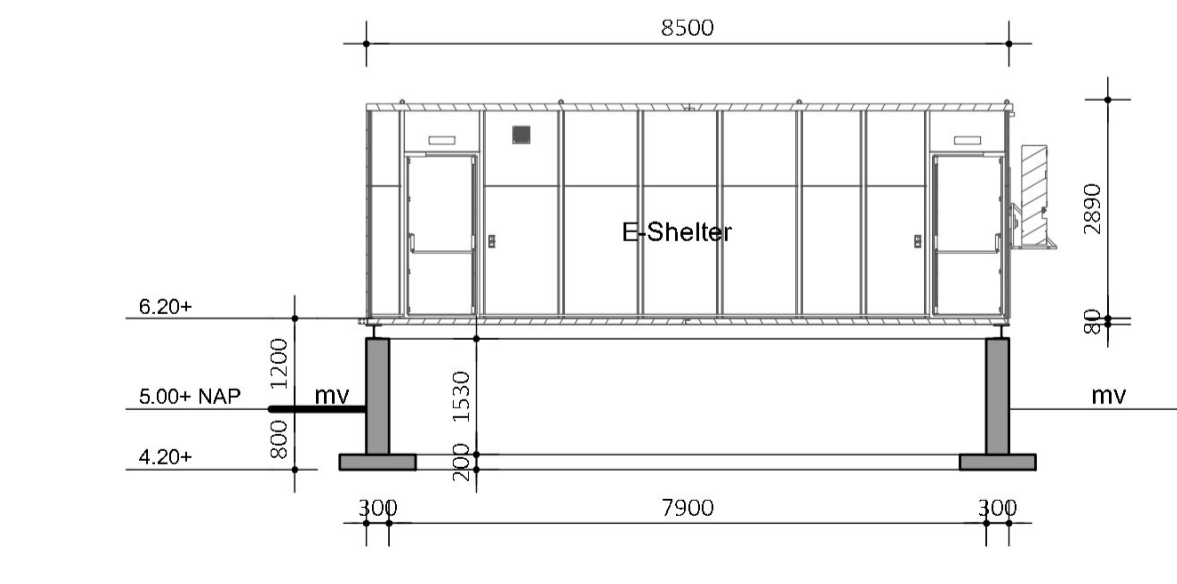
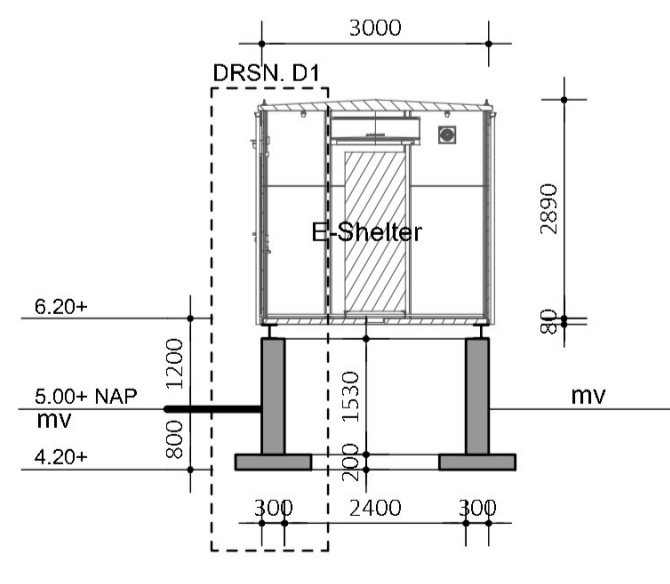
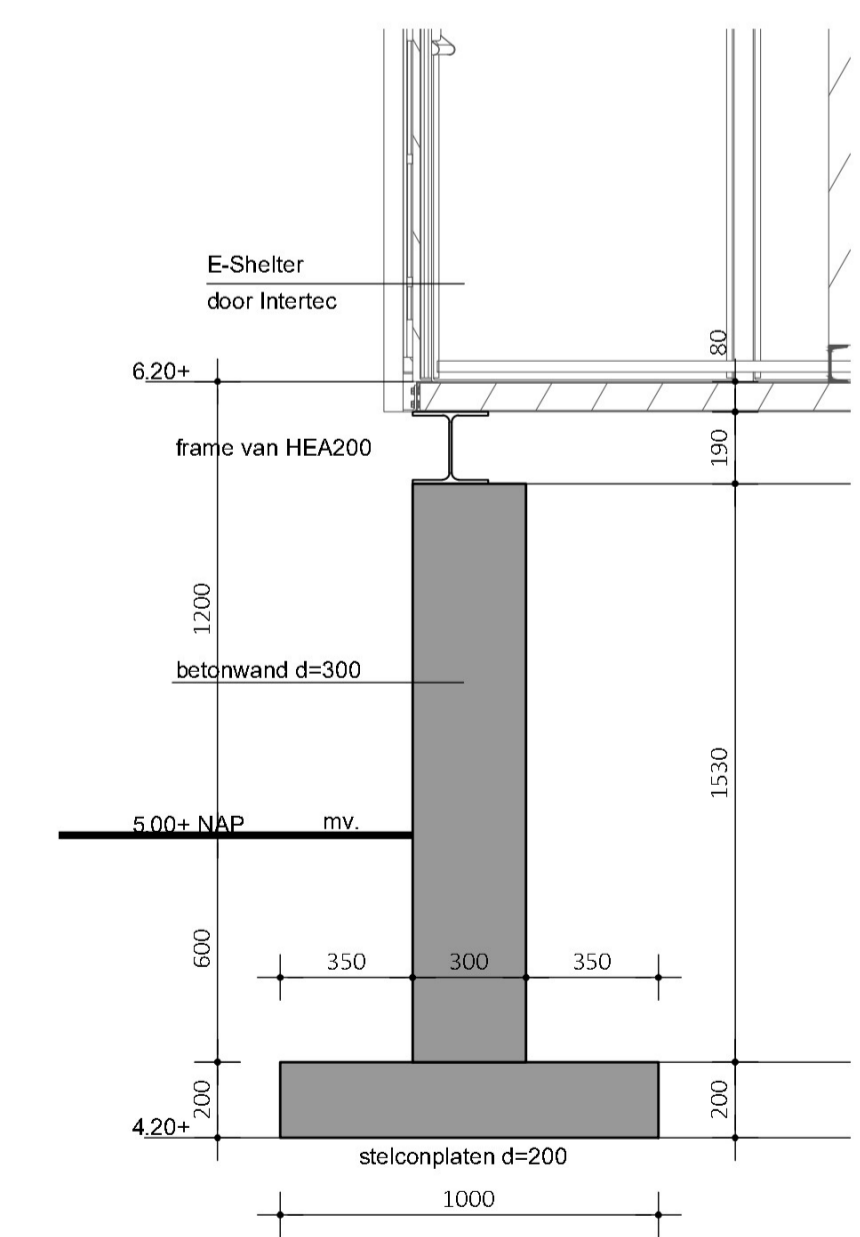
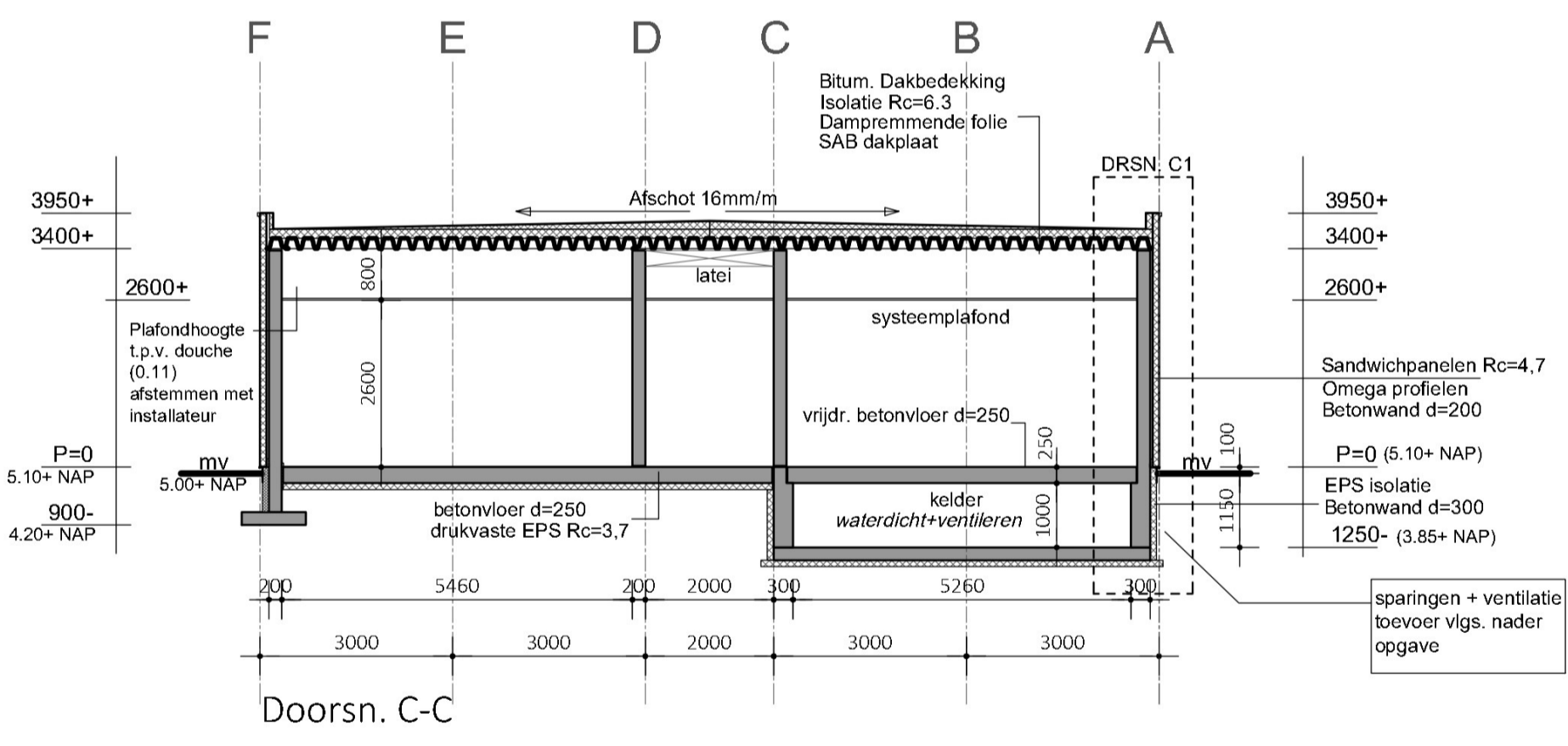
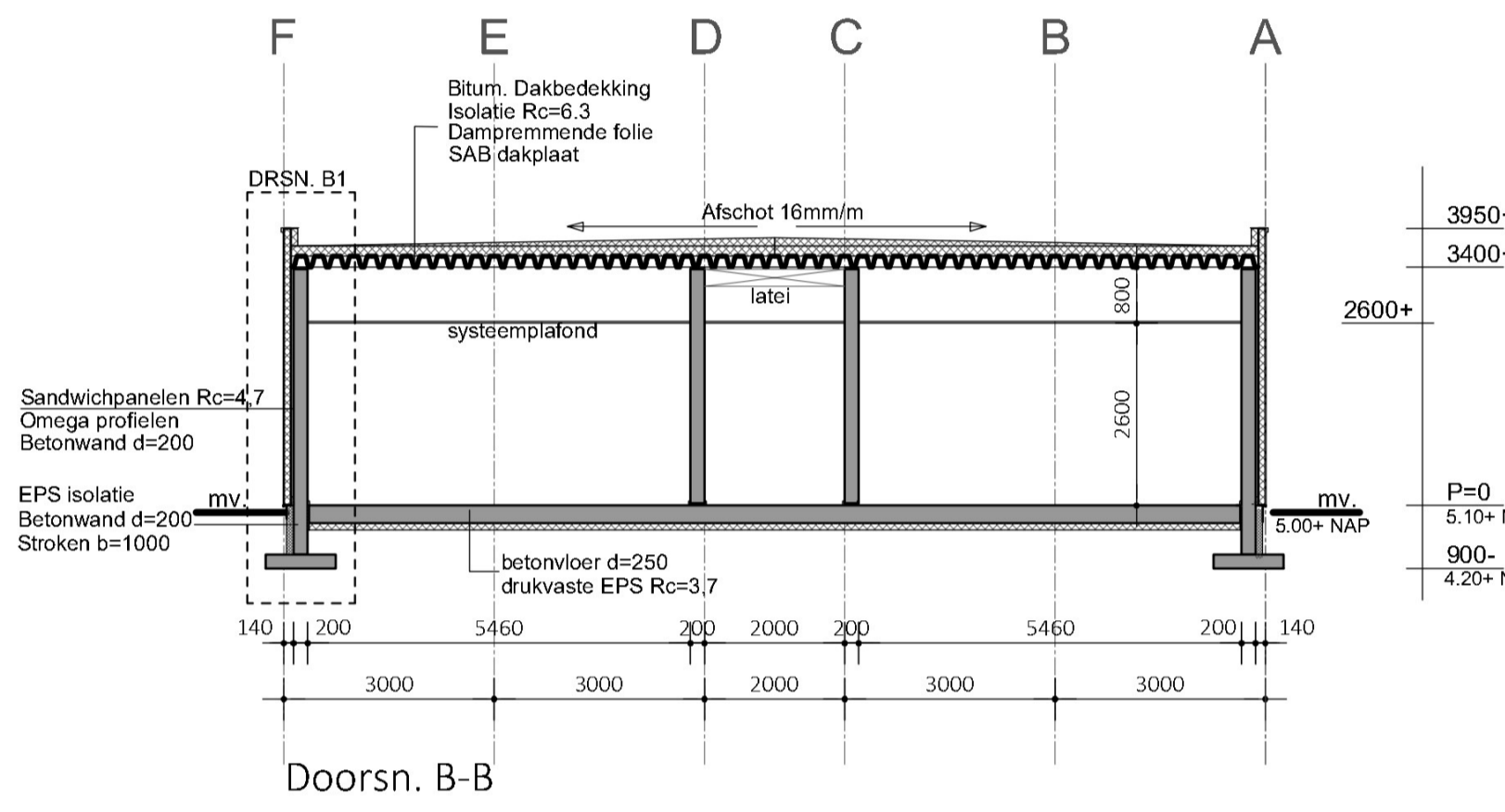
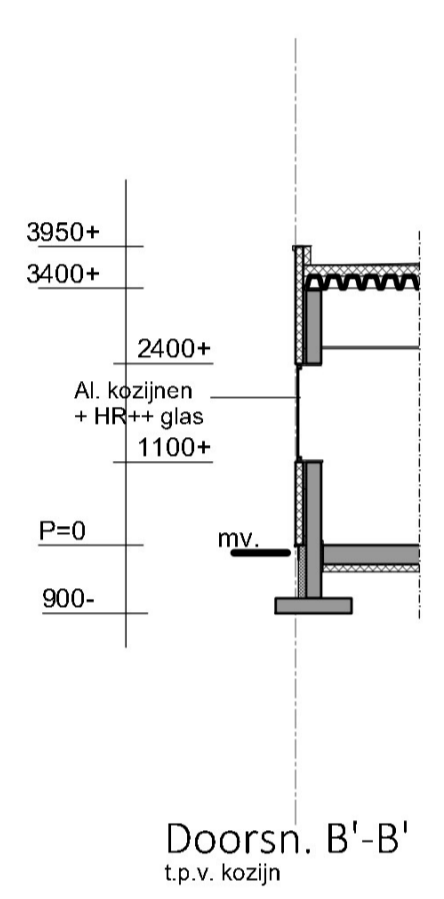
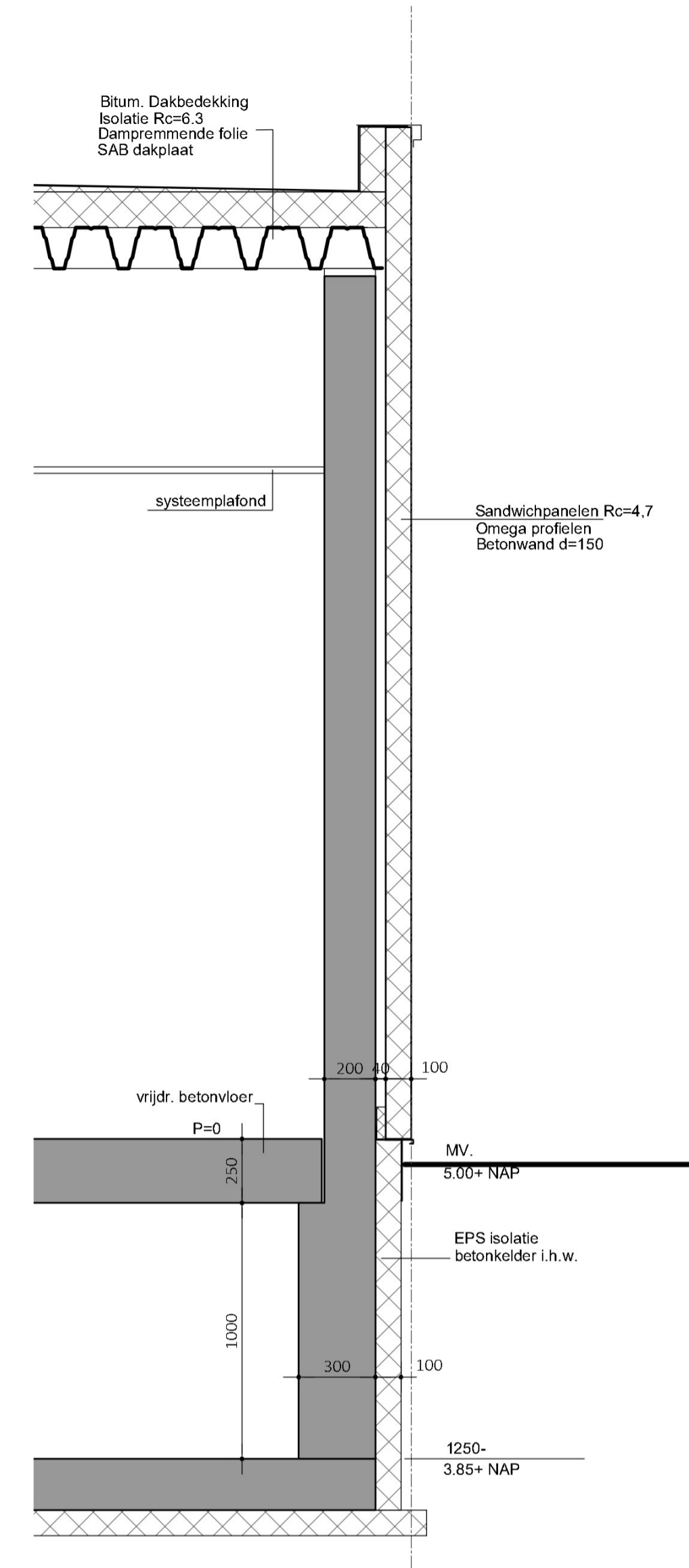
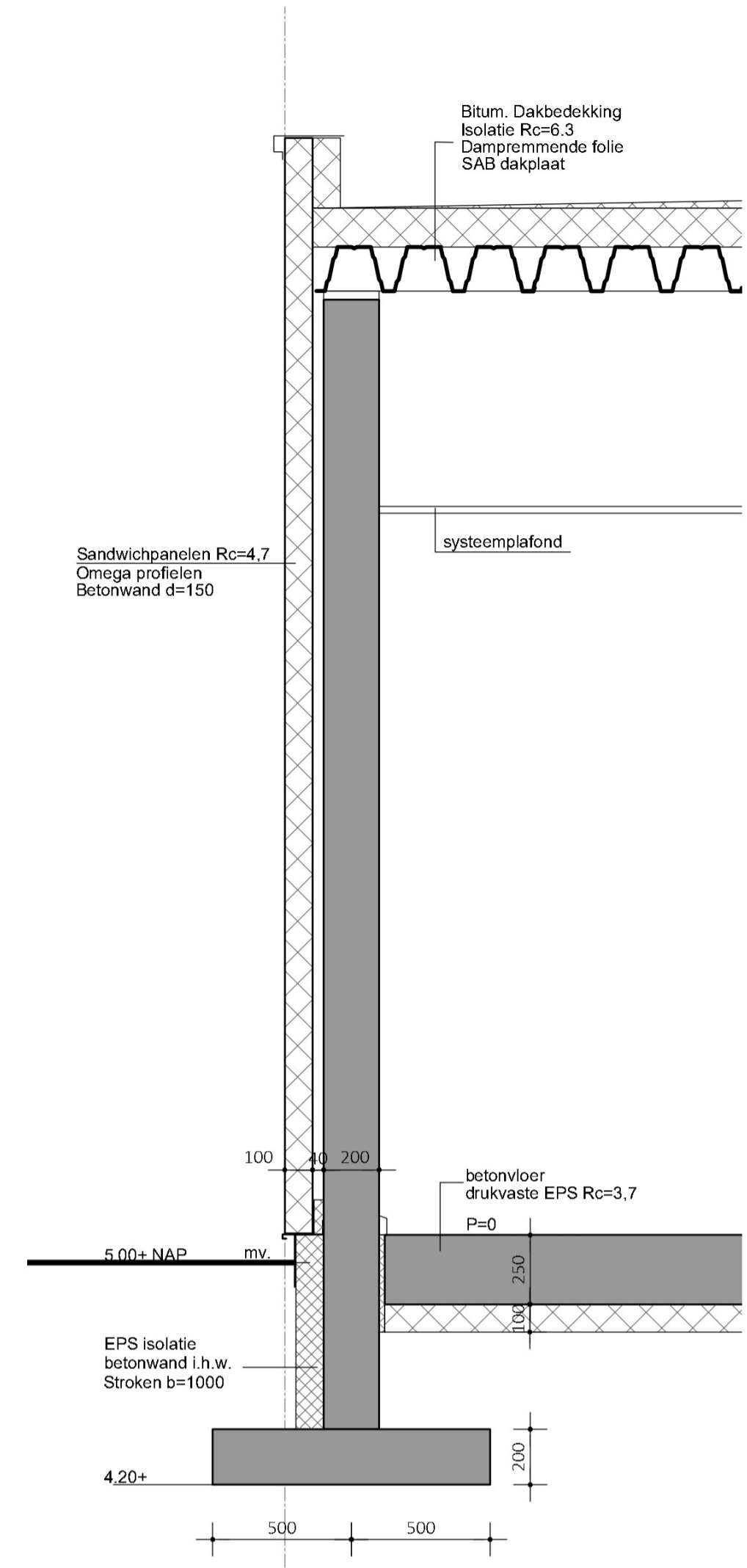
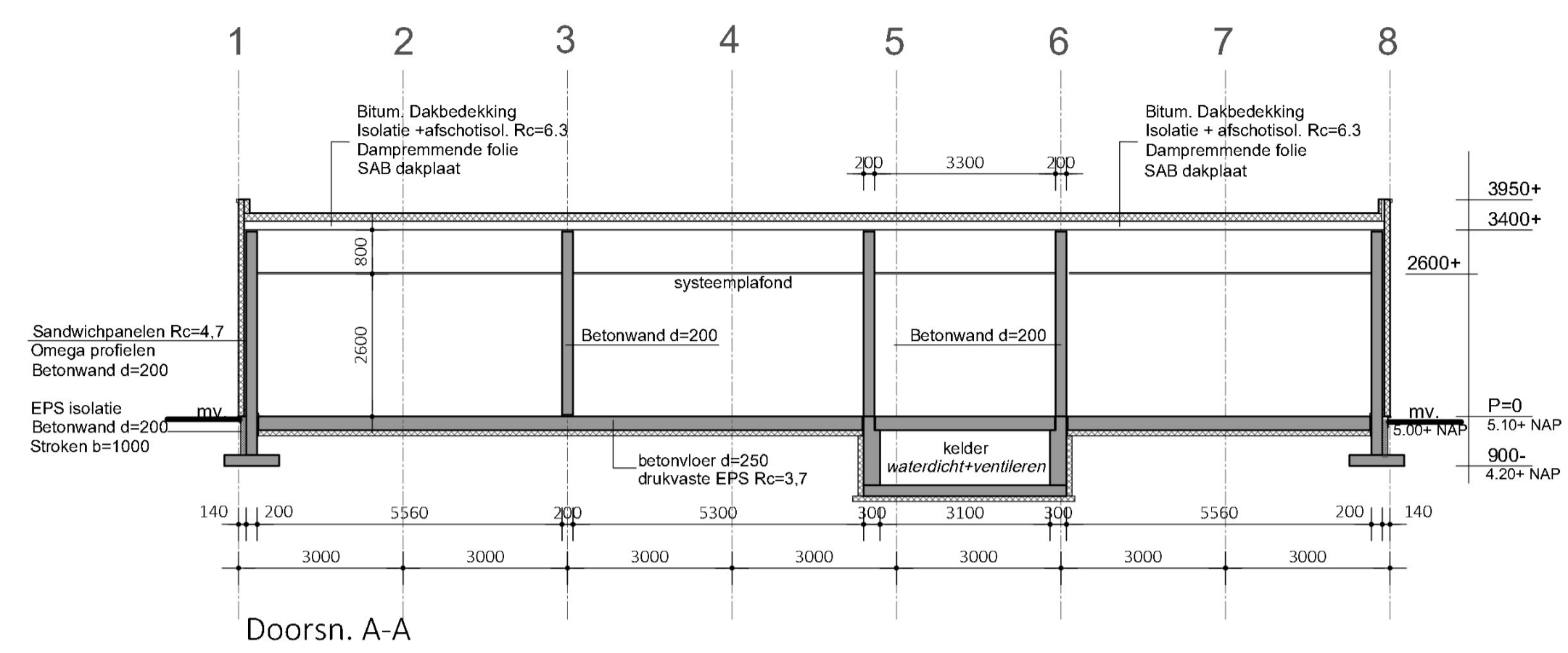

TITEL		01H-GEBOUW	
BESTEKTEKENING		EEMS ENERGY TERMINAL	
DOORSNEDEN			
STATUS	GETEKEND DOOR	AFEL	PAR.
REV. 1.1	RECONTROLEERD DOOR	AFEL	PAR.
02-06-2023	VOOR AANVRAAG	AFEL	PAR.
CATEGORIE	VAN GEBIED	TEK. SOORT	B.B.O.
C	3	2	0
PROJECTNUMMER	SUBLOCATIE/GEBOUW CODE	PERIODE	BIJWERK
gasunie	A1		

1.1	05-06-2023	Gewijzigde locatie - Voor aanvraagprocedure omgevingsvergunning	HT
1.0	01-05-2023	Vervallen - Voor aanvraagprocedure omgevingsvergunning	JvdL
rev.	datum	omschrijving	getekend

opdrachtgever:	BAM	project:	GU 01H Gebouw LNG Terminal	werknr.:	P.0476158.3.AA
onderwerp:	Doorsneden A-A t/m E-E	formaat:	A1	tek.nr.:	DO_B_104

A&I KWANT CIVIEL	getekend:	HT	revisie:	1.1
adviseurs & ingenieurs	constructeur:	HB	schaal:	1:100 / 1:20
	gecontroleerd:			